DOCUMENT D’AJOUT DES GROUPE A SQUID TCHAT

Sommaire :

1. Concept Visuel et Navigation.... 4
changement sur la PAGE forum l'ancien bouton MP en Privée pour signaler que cette page dessine les Conversation privée.... 4
2. Distinction par le Code Couleur.... 5
4. Création de Groupe.... 5
5. Page de Discussion de Groupe.... 7
variation du pannaux:.... 7
6. Format de données JSON :.... 8
Création de Group :.... 8
Accusé de réception (diffusion) :.... 8
Envoyer un message dans un groupe :.... 9
Quitter un groupe :.... 10
Fermée un groupe :.... 10
Ajoute un mots a bloquer :.... 10
Retirée un mots a bloquer :.... 11
kick un membre :.... 11
demande d'info Client :.... 12
demande d'info Admin:.... 13
gestion des erreur :.... 14
info a tous les user :.... 16

1. Concept Visuel et Navigation

*L'évolution majeure de l'interface repose sur l'instauration d'un **Toggle** (sélecteur à bascule) en haut à gauche de l'application. Ce bouton permet de basculer instantanément entre deux univers :*

- ***Mode MP (Messages Privés)***
- ***Mode Groupe***

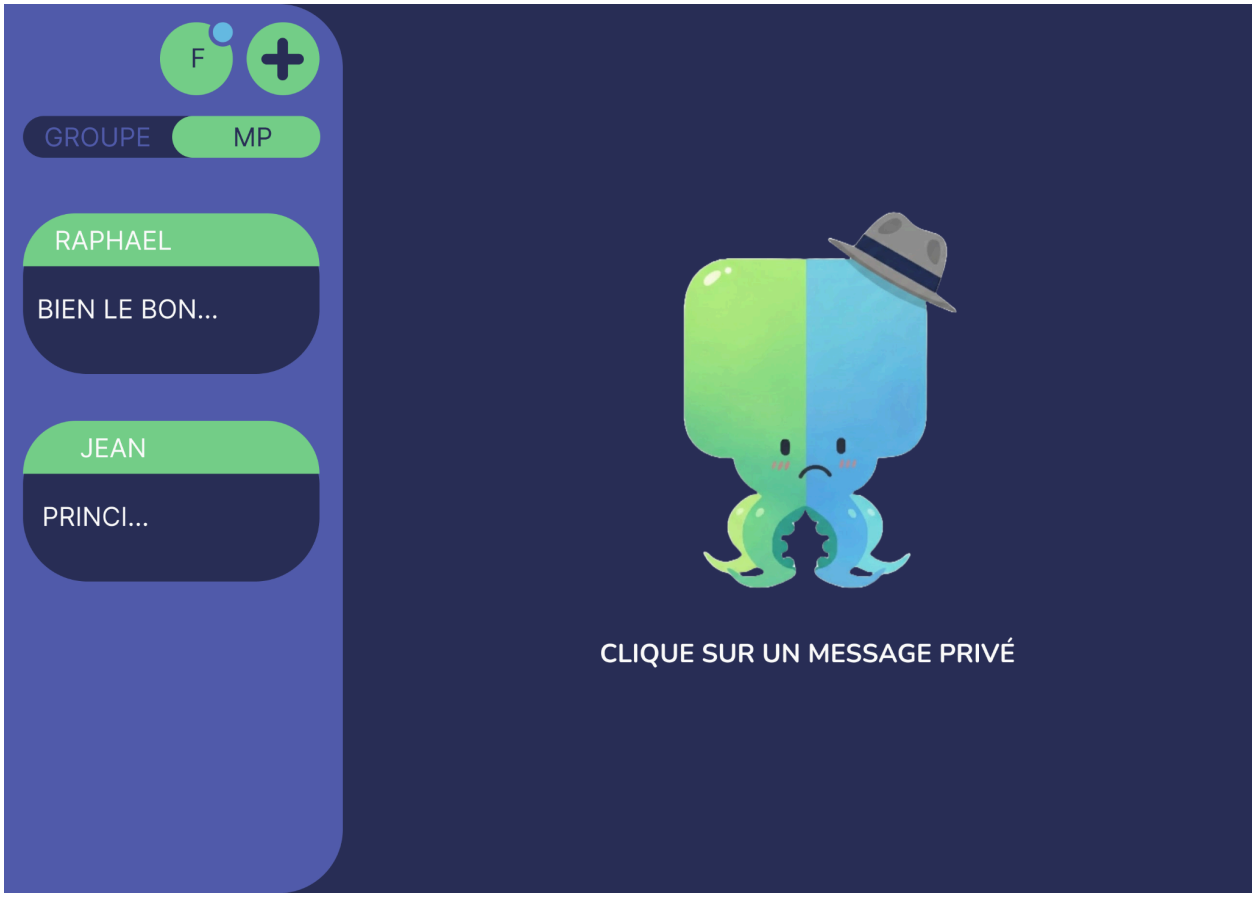

changement sur la PAGE forum l'ancien bouton MP en Privée pour signaler que cette page dessine les Conversation privée

2. Distinction par le Code Couleur

Pour garantir une meilleure distinction visuelle et éviter toute confusion pour l'utilisateur, l'interface change de couleur selon le mode actif :

- ***Mode MP :*** *Couleur d'accentuation* ***Bleue****.*
- ***Mode Groupe :*** *Couleur d'accentuation* ***verte****.*

3. Gestion de la Barre Latérale (Sidebar)

L'affichage de la barre latérale est dynamique et dépend de la position du Toggle :

- *Si le Toggle est sur* ***MP****, la liste affiche uniquement les discussions individuelles.*
- *Si le Toggle est sur* ***Groupe****, la liste affiche uniquement les discussions de groupe.*
- *Si aucune discussion n'est sélectionnée, un message d'accueil spécifique s'affiche au centre :*
    - *En mode MP : "Clique sur un message privé."*
    - *En mode Groupe : "Cliquez sur un groupe ou créez-en un."*

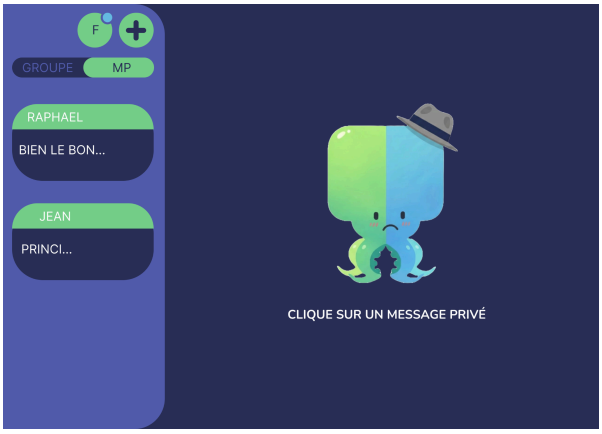

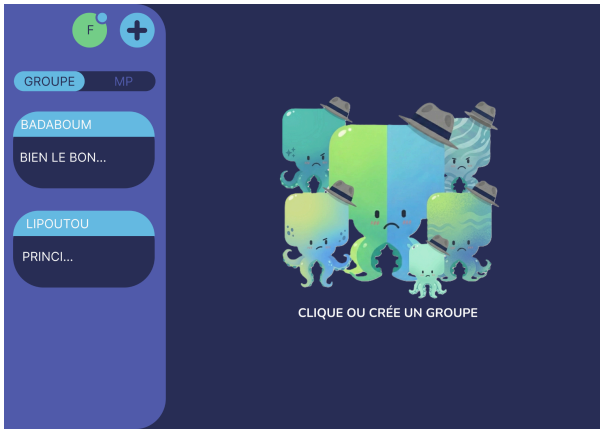

Navigation fluide : *Le passage d'un mode à l'autre via le Toggle doit être fluide et ne pas recharger l'intégralité de la page.*

4. Création de Groupe

Une nouvelle interface de création est ajoutée pour le mode Groupe :

- ***Champ de saisie :*** *"Entrez le nom du groupe..."*
- ***Sélection des membres :*** *Liste des contacts avec option de recherche ("Rechercher un utilisateur...").*
- ***Action finale :*** *Bouton "créer le groupe".*

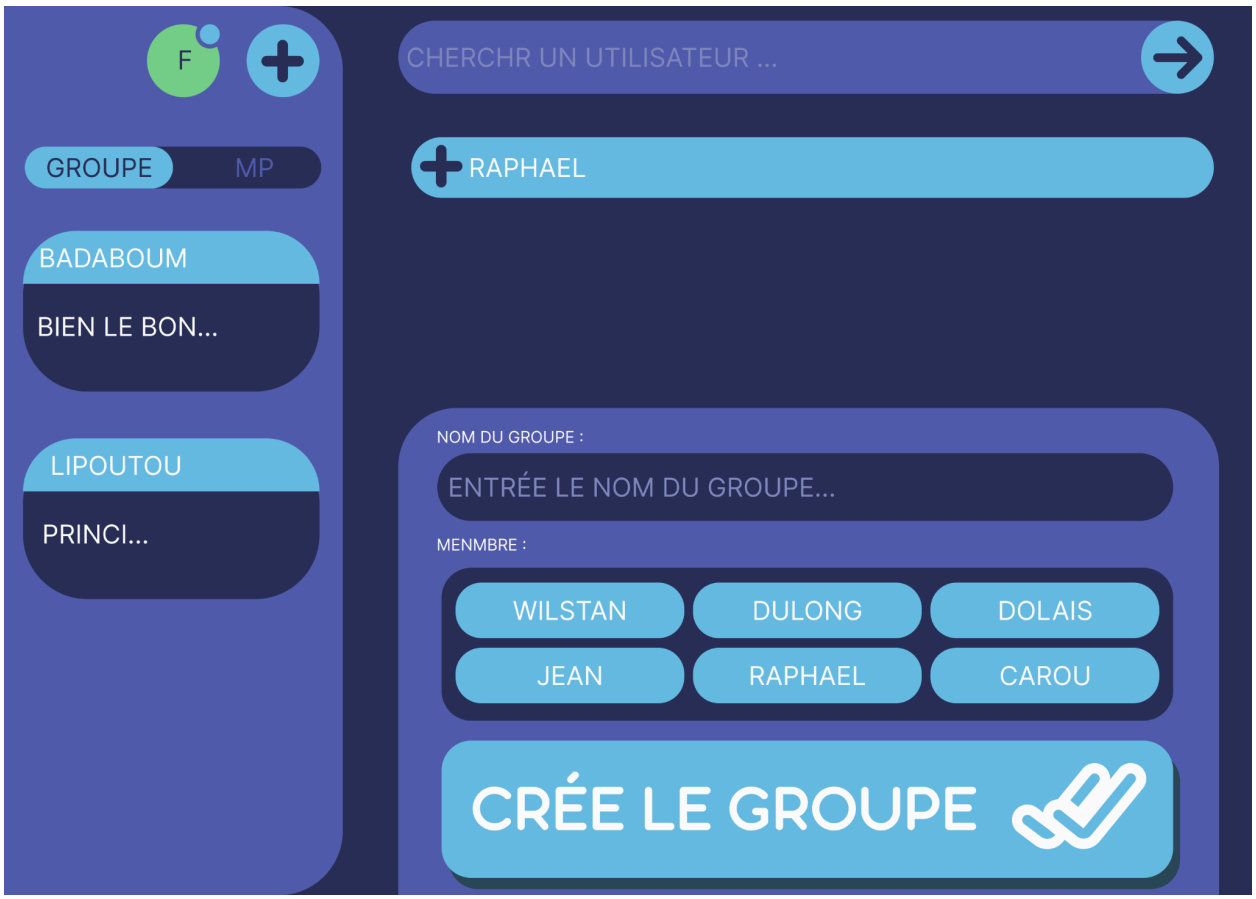

L'utilisateur qui crée le group et considéré comme administrateur du groupe

5. Page de Discussion de Groupe

*Il faudra également ajouter la page de **Discussion de Groupe**. Cette interface devra permettre*

- *L'affichage du nom du groupe en en-tête.*
- *La distinction claire des messages par utilisateur (affichage du pseudo).*
- *L'accès aux informations du groupe liste des membres. (le panelle change si c'est l'admin qui l'ouvre)*

variation du pannaux:

USER

ADMIN

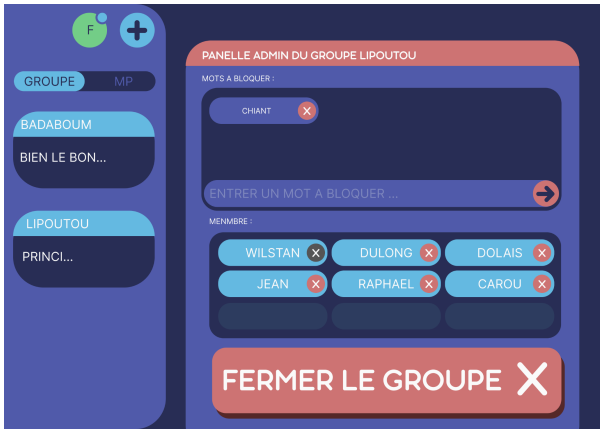

6. Format de données JSON :

Création de Group :

Client → Server

```
{
"type" : "grp/create",
"timestamp" : "2026-03-20T14:40:00Z",
"payload" : {
 "group_name" : "BADABOUM",
 "members" : ["WILSTAN", "DULONG","JEAN"]
}
}
```

Accusé de réception (diffusion) :

Server → Client

```
{
"type" : "grp/create_ack",
"timestamp" : "2026-03-20T14:40:00Z",
"payload" : {
 "group_name" : "BADABOUM",
 "status": "ok"
}
}
```

Envoyer un message dans un groupe :

Client→ server

```
{
"type" : "grp/send",
 "timestamp" : "2026-03-20T14:33:00Z",
 "payload" : {
"group_name" : "BADABOUM",
 "content" : "Bien le bonjour !"
}
}
```

Server→ Client (membre du group BADABOUM)

```
{
"type" : "grp/send",
 "timestamp" : "2026-03-20T14:33:00Z",
 "payload" : {
"from":"wilstan",
"group_name" : "BADABOUM",
 "content" : "Bien le bonjour !"
}
}
```

Quitter un groupe :

Client → Server

```
{
"type" : "grp/leave",
 "timestamp" : "2026-03-20T14:33:00Z",
 "payload" : {
"group_name" : "BADABOUM"
}
}
```

Fermée un groupe :

Client (admin) → Server

```
{
"type" : "grp/close",
"timestamp" : "2026-03-20T14:33:00Z",
"payload" : {
"group_name" : "BADABOUM"
}
}
```

Ajoute un mots a bloquer :

client (admin) → Server

```
{
"type" : "grp/add_b_word",
"timestamp" : "2026-03-20T14:33:00Z",
"payload" : {
"word":"dulong est null",
"group_name" : "BADABOUM"
}
}
```

Retirée un mots a bloquer :

Client (admin) → Server

```
{
"type" : "grp/dell_b_word",
"timestamp" : "2026-03-20T14:33:00Z",
"payload" : {
"word":"dulong est magnifique",
"group_name" : "BADABOUM"
}
}
```

---

kick un membre :

Client (admin) → Server

```
{
"type" : "grp/kick",
"timestamp" : "2026-03-20T14:33:00Z",
"payload" : {
"taget_user":"jean",
"group_name" : "BADABOUM"
}
}
```

demande d'info Client :

Client → Server

```
{
"type" : "grp/info",
"timestamp" : "2026-03-20T14:33:00Z",
"payload" : {
"group_name" : "BADABOUM"
}
}
```

Server → Client

```
{
"type" : "grp/info_rep",
"timestamp" : "2026-03-20T14:33:00Z",
"payload" : {
"group_name" : "BADABOUM",
 "members" : ["WILSTAN", "DULONG","JEAN"],
"admin":"wilstan"
}
}
```

demande d'info Admin:

Client (admin) → Server

```
{
"type" : "grp/admin_info",
"timestamp" : "2026-03-20T14:33:00Z",
"payload" : {
"group_name" : "BADABOUM"
}
}
```

Server → Client(admin)

```
{
"type" : "grp/admin_info_rep",
"timestamp" : "2026-03-20T14:33:00Z",
"payload" : {
"group_name" : "BADABOUM",
 "members" : ["WILSTAN", "DULONG","JEAN"],
 “words" : ["dulong est null", "dulong est moche"]
}
}
```

gestion des erreur :

server → Client

```
{
      "type": "grp/create_error",
      "timestamp": "2026-04-14T14:58:34Z",
      "payload": {
      "status": "error",
      "reason": "Erreur : Les utilisateur non connecter sont : WILSTAN,
DULONG, JEAN"
      }
}
```

type grp/(Code)	Raison (Message suggéré)	Déclencheur (Trigger)
no_permit	"Erreur : Vous devez avoir les droits admin pour faire cela."	Tentative de kick, fermeture ou ajout de mot par un non-admin.
name_taken	"Erreur : Ce nom de groupe est déjà utilisé. Veuillez en choisir un autre."	Tentative de création avec un nom déjà existant en base de données.
user_not_found	"Erreur : L'utilisateur spécifié n'existe pas ou n'est pas connecté."	Tentative de création de groupe ou de kick avec un pseudo invalide.
group_not_found	"Erreur : Ce groupe n'existe plus ou a été fermé par son administrateur."	Envoi d'un message dans un groupe supprimé entre-temps.

create_warn	*variable “Erreur : …*	*les erreur de création de grp mais non bloquent*
create_error	*variable “Erreur : …*	*les erreur de création de grp mais bloquent*

info a tous les user :

Server → client

```
{
"type" : "grp/system_info",
"timestamp" : "2026-03-20T14:33:00Z",
"payload" : {
"group_name" : "BADABOUM",
"status":"user_leave",
"raison":"l'utilisateur jean a quitter le group"
}
}
```

Status (status)	***Raison (raison)***	***Action attendue du Client***
user_leave	*"L'utilisateur [Pseudo] a quitté le groupe."*	*Retirer l'utilisateur de la liste des membres dans le panneau d'info.*
user_kicked	*"L'utilisateur [Pseudo] a été expulsé par l'admin."*	*Retirer l'utilisateur de la liste. Si l'utilisateur concerné reçoit ce message, fermer sa page de discussion.*
group_closed	*"L'administrateur a fermé le groupe."*	*Rediriger tous les membres vers l'écran d'accueil ("Clique ou crée un groupe") et supprimer le groupe de la sidebar.*
word_blocked	*"Un nouveau mot a été ajouté à la liste noire."*	*Informer les utilisateurs (optionnel) ou rafraîchir silencieusement la politique de modération locale.*
word_unblocked	*"Un mot a été retiré de la liste noire."*	*Permettre à nouveau l'usage du terme précédemment censuré.*